

PRZEKRÓJ PODŁUŻNY PRZEZ PRZEPUST W KM 0+004.00  
(NA WŁĄCZENIU Z DROGĄ KRAJOWĄ NR 53)  
kąt przecięcia z osią jezdni 102,52g

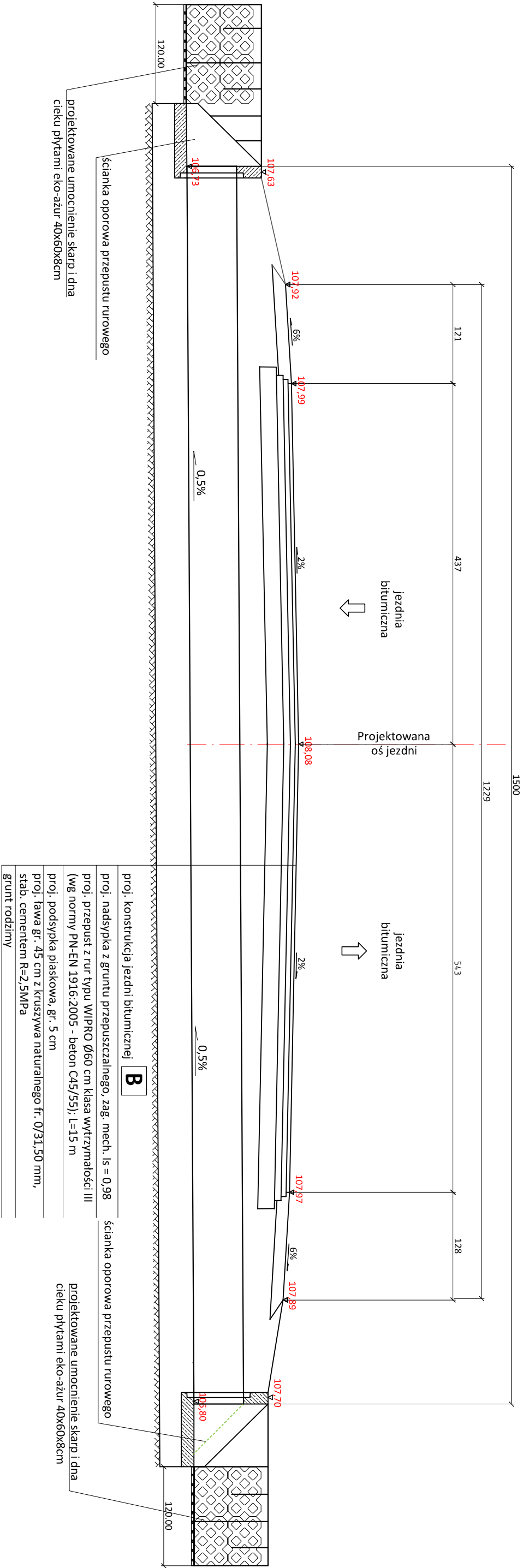

Widok od czoła- wlot/wylot przepustu  
skala 1:50

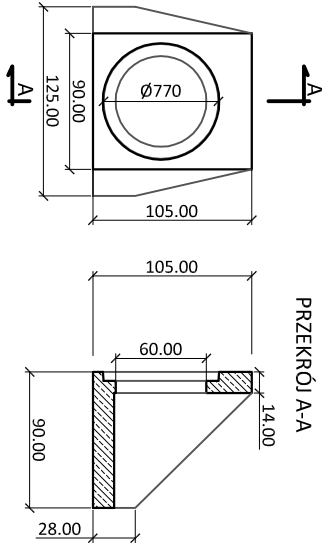
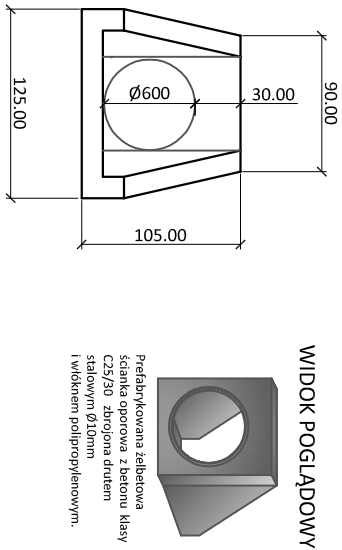

Uwaga! Ostateczne wartości rzędnych na wlotach  
i wylotach zweryfikować na etapie wykonawstwa.

proj. konstrukcja jezdni bitumicznej	<b>B</b>	ścianka oporowa przepustu rurowego
proj. nadsyпка z gruntu przepuszczalnego, zag. mech. Is = 0,98		
proj. przepust z rur typu WIPRO Ø60 cm klasa wytrzymałości III (wg normy PN-EN 1916:2005 - beton C45/55), L=15 m		
proj. podsypka piaskowa, gr. 5 cm		
proj. ława gr. 45 cm z kruszywa naturalnego fr. 0/31,50 mm, stabiliz. cementem R=2,5MPa		
grunt rodzimy		

projektowane umocnienie skarp i dna  
cieku płytami eko-azur 40x60x8cm

<div><div>roads</div><div>PROJEKTOWANIE DRÓG MARCIN PARZYCH 07-402 Leśń, Durlasy 22 tel. 792 421 423, e-mail: roads.buro@gmail.com NIP: 758-201-58-41 REGON: 146159960 <a href="http://www.roads-biura.pl">www.roads-biura.pl</a></div><div></div></div>				
INWESTOR			Wójt Gminy Kadzidło, ul. Targowa 4, 07-420 Kadzidło	
OBIEKT			włączenie drogi gminnej klasy "D" do drogi krajowej nr 53 w km 0+000,00 - 0+979,50	
LOKALIZACJA			jednostka ewidencyjna: Kadzidło 141505_2, obręb ewidencyjny: Dylewo 0005, gmina Kadzidło, pow. ostrołęcki, woj. mazowieckie	
TEMAT			BUDOWA ULICY SPORTOWEJ W DYLEWIE	
NAZWA RYS.				
PRZĘKRÓJ PRZEZ PRZEPUST P1 W KM 0+004,00				
FUNKCJA	IMIĘ I NAZWISKO	SPECJALNOŚĆ	NUMER UPRAWNIENI	PODPIS
PROJEKTANT:	mgr inż. Marcin Porzych	drogowa	MAZ/0395/POOD/11	
OSTROŁĘKA, 01.08..2019 r.				
TOM: -				